

RZUT PRZYZIEMIA

BRANŻA BUDOWLANA

inż. ANTONI ZAWADZKI
Uprawnienia do projektowania
Nr GP-16/16/187/10/90-81 w Merowania robotami
Nr RP-RN/12/22/1079 w specjalności konstrukcyjno-
budowlanej bez ograniczeń. Oprawienia budowlane
do projektowania IV GP.17342-2/3/10/94 w specjalno-
ści architektonicznej z ograniczeniami.

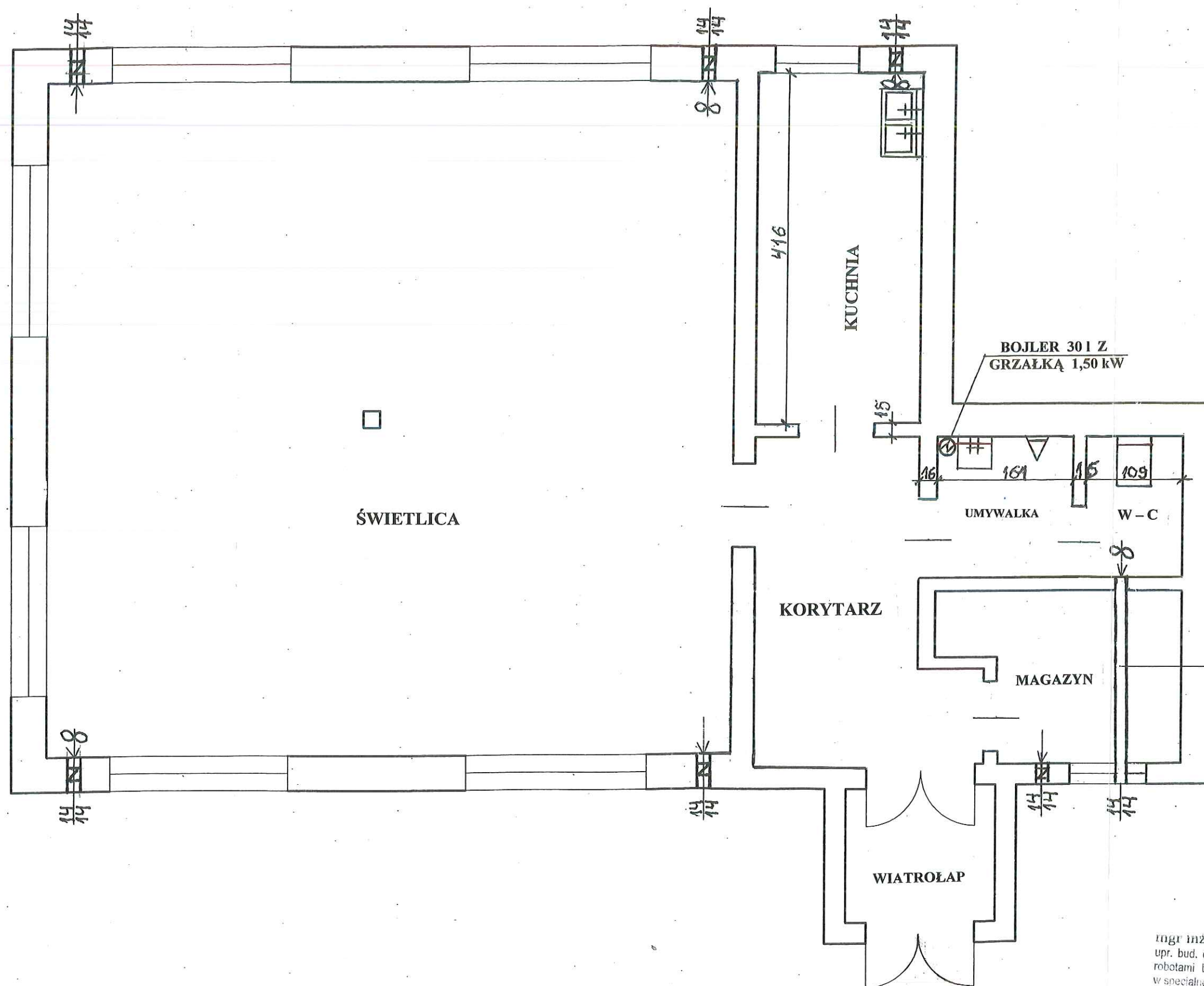

RZUT PRZYZIEMIA

BRANŻA SANITARNA

mgr inż. Kazimierz Robioneck
upr. bud. do projektowania i kierowania
robotami budowlanymi bez ograniczeń
w specjalności instalacje i sieci sanitarne
72.1.7342/73 TO/88, UAN-N-1651 TO/85

KONCEPCJA REMONTU INSTALACJI ELEKTRYCZNEJ ŚWIETLICY WIEJSKIEJ W GRUPIE

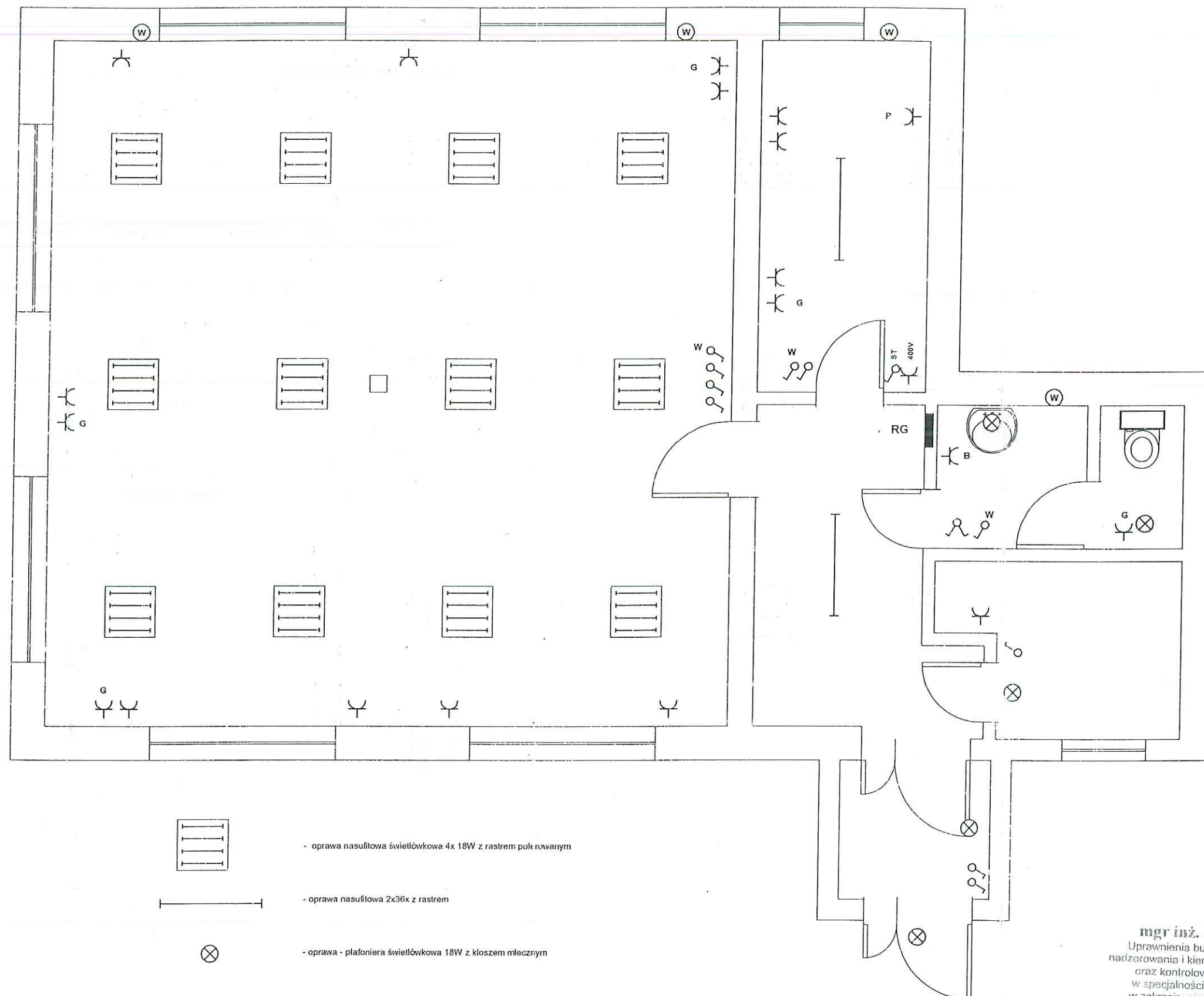

- oprawa nasufitowa świetłkowa 4x 18W z rastrem pole rowanym



- oprawa nasufitowa 2x36x z rastrem



- oprawa - plafoniera świetłkowa 18W z kloszem mlecznym

mgr inż. Jerzy Pawłowski
Uprawnienia budowlane do projektowania,
nadzorowania i kierowania robotami budowlanymi
oraz kontrolowania stanu technicznego
w specjalności instalacyjno-energetycznej
w zakresie: sieci i instalacji elektrycznych
zgodnie z Rozporządzeniem G.P.L. 7342/93/TO/93